

# JORNADA

**Turisme responsable: propostes  
per impulsar la transició ecològica**

**El turisme de proximitat com a motor cap  
a la transició ecosocial.**

**Dra. Inmaculada Díaz Soria.**

Professora i investigadora en turisme i geografia. Grup de recerca TUDISTAR.



Organitza:



Amb el suport de:



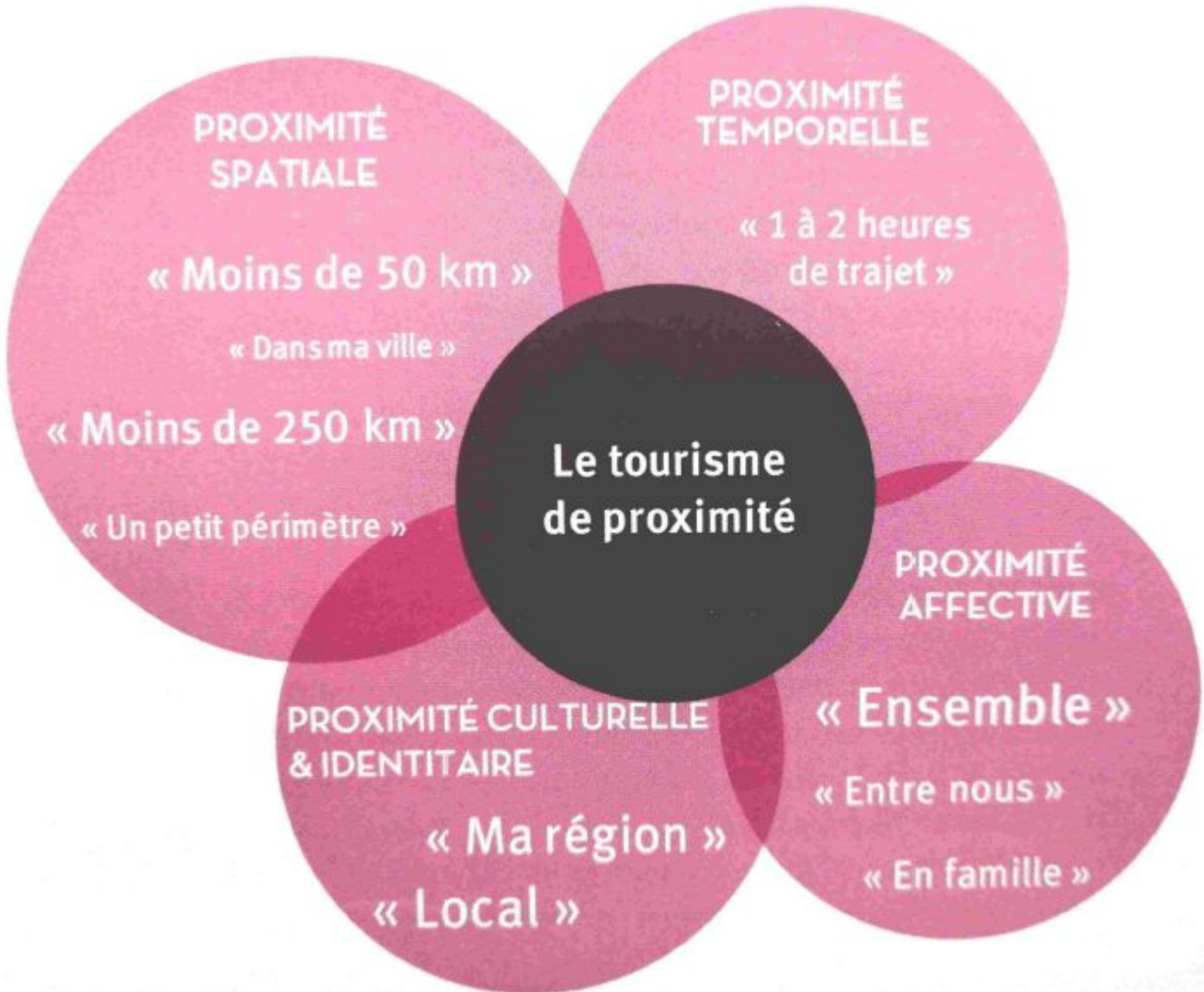

## Turisme de proximitat

“Forma de turisme qui busca (re)descobrir llocs propers, aquells que, precisament perquè són massa propers i familiars, no es consideren com a destinacions possibles per les vacances o les escapades” (Bieliková et al., 2021).

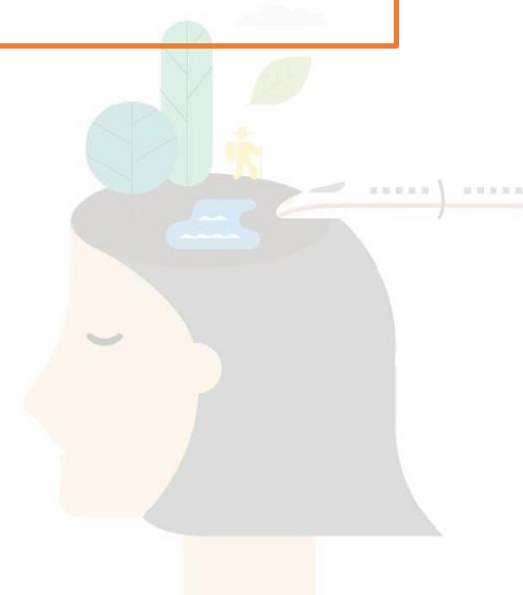

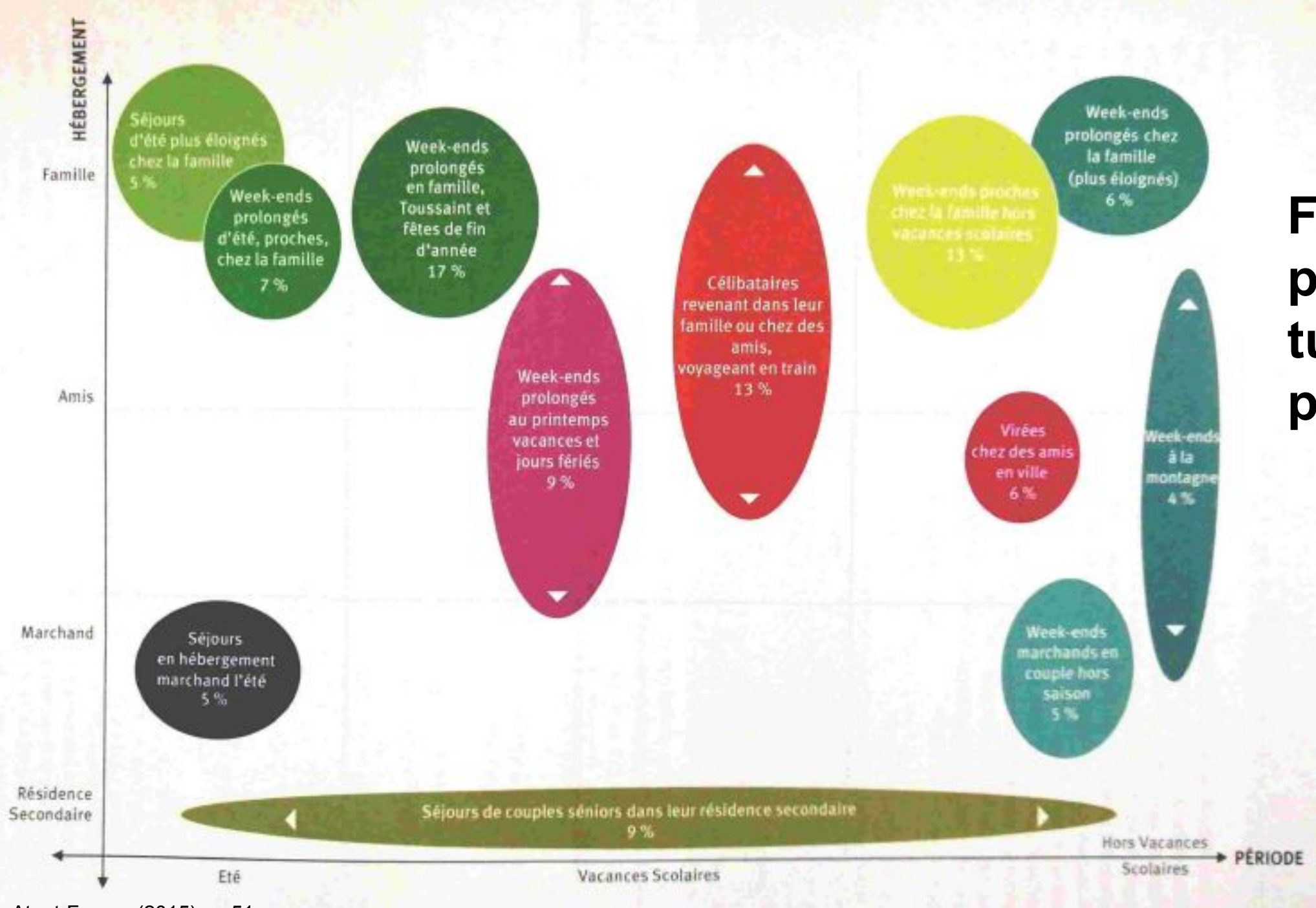

# Formes i pràctiques del turisme de proximitat

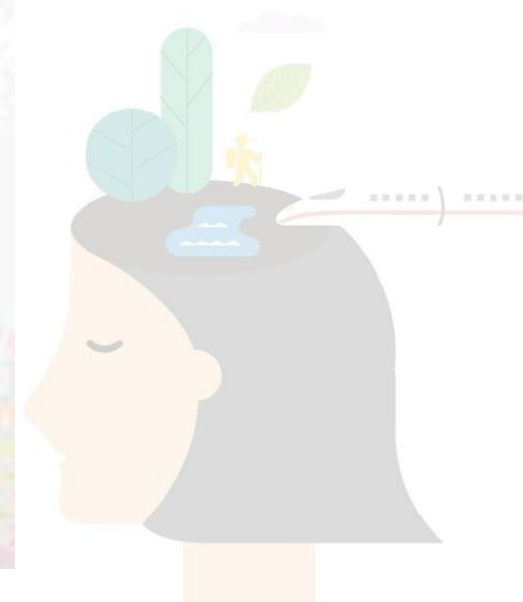

# JORNADA

Turisme responsable:  
propostes per impulsar  
la transició ecològica

06.OCT. 2022  
09.00 – 14.00h

Recinte Fabra i Coats  
Espai Josep Bota



## Per un nou model de turisme al servei del país

ADHEREIX-T'HI!

# Impactes del Turisme de Proximitat. Pandèmia. Reptes i Oportunitats.

## Covid-19 Gives a Boost to Proximity Tourism

Before the pandemic, 68% of Spaniards never went on a guided tour of their home town. But for more and more people, proximity tourism in their local area is becoming an attractive alternative. A survey by Civitatis shows that 86% of these new native tourists say that they have “rediscovered” their own local area and it has exceeded their expectations



© Diaz-Soria, 2021.

## La massificació al Parc de Collserola: efectes al medi natural

L'elevat nombre de visitants de Collserola podria causar efectes negatius als ecosistemes a llarg termini en cas que els usuaris no compleixin la normativa

Manel Cascante Torrella | divendres, 11 de juny del 2021, a les 23:28



### el més vist

Comencen les obres de l'Illa Glòries, la promoció d'habitatge públic més gran de Barcelona

Troben sana i estalvia la nena 12 anys desapareguda a Barcelona

Pujada de la llum, la gasolina i gas: les conseqüències del conflicte d'Ucraïna a Catalunya

Lluís Cortés, des d'Ucraïna

Source: Cascante, 2021 ([online](#))

# JORNADA

Turisme responsable:  
propostes per impulsar  
la transició ecològica

06.OCT. 2022  
09.00 – 14.00h

Recinte Fabra i Coats  
Espai Josep Bota

**MUCHA  
MASIA**  
hostel rural-urbà



## Destinacions de proximitat

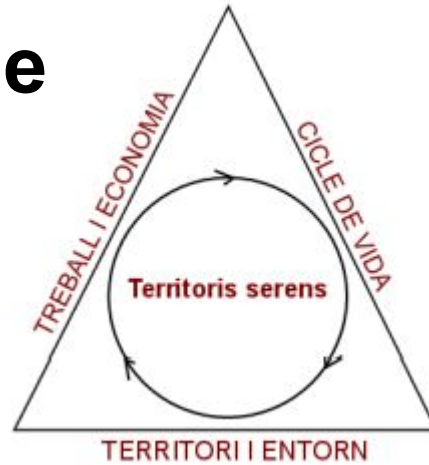

CATALUNYA ÉS CASA TEVA



GRAND  
TOUR

Un viatge ple de viatges

Proximity tourism, discover what's nearby

Today in the new article on our blog, we will talk about proximity tourism. From Mucha Masia hostel Rural-Urbà, located in the old town of Prat de Llobregat (hence the Urbà) and a stone's throw from Barcelona, surrounded by spectacular natural areas such as the Llobregat Delta, a virgin beach and the Agrari park full of fields of cultivation (hence the Rural) we propose to know unique places without going far. The covid 19 pandemic is going to make us rethink a lot of things. One of them will be to choose a destination for our trips. That is why we believe it is a great opportunity to know what we have closer.

Proximity tourism, know what we have closer

**HOLA  
FAMÍLIA!**

Gaudiu de les  
vostres vacances  
en família a  
Catalunya



calella  
moments de  
felicitat

La participació de **Calella** en aquest saló s'ha orientat a promocionar l'oferta de turisme familiar, turisme esportiu, cultura i gastronomia, i amb especial atenció al segment de turisme de proximitat. Entre maig i octubre de 2018, es van realitzar un total de 35.788 pernoctacions procedents del mercat català [...]. En aquest sentit, l'estratègia promocional de Calella [...] **prioritza la captació del turista familiar de proximitat.**



© Diaz-Soria, 2020.

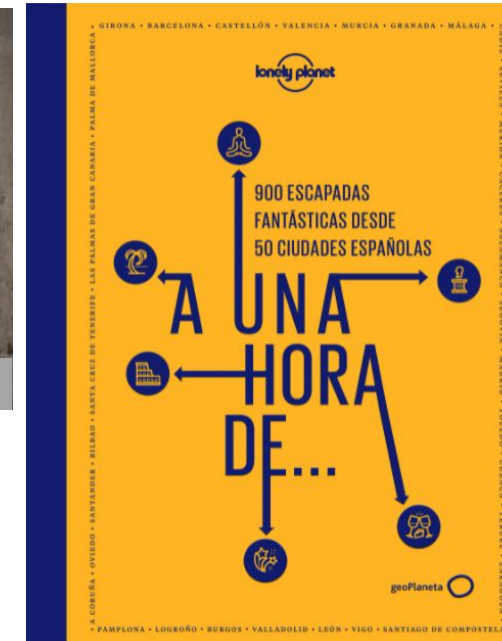

Source: Lonely Planet, 2021 ([online](#))

## Turisme de proximitat: motor de canvi?



© Diaz-Soria, 2014.

### Proximitat

Acció climàtica (menys emissions) i subsidiarietat

Redescoberta (Territorialitat, Governança, conservació convivencial)

Km0 (Localització i Desenvolupament Local)

(Nou) Paradigma turístic:  
Viatge ≠ Distància



Desenvolupament Turisme adequat (*system-focused*)

#### Contenció

Menys emissions i **experiències** significatives

**Diversificació** i justícia social

Governança i **Comuns**

Desenvolupament no-planificat o orientat al creixement (*problem-focused*)

Impactes **ecològics**

Impactes

**socioeconòmics**

**Mercantilització** i **privatitzacions**

# JORNADA

Turisme responsable:  
propostes per impulsar  
la transició ecològica

06.OCT. 2022  
09.00 - 14.00h

Recinte Fabra i Coats  
Espai Josep Bota

# Moltes gràcies.



© Diaz-Soria, 2020.